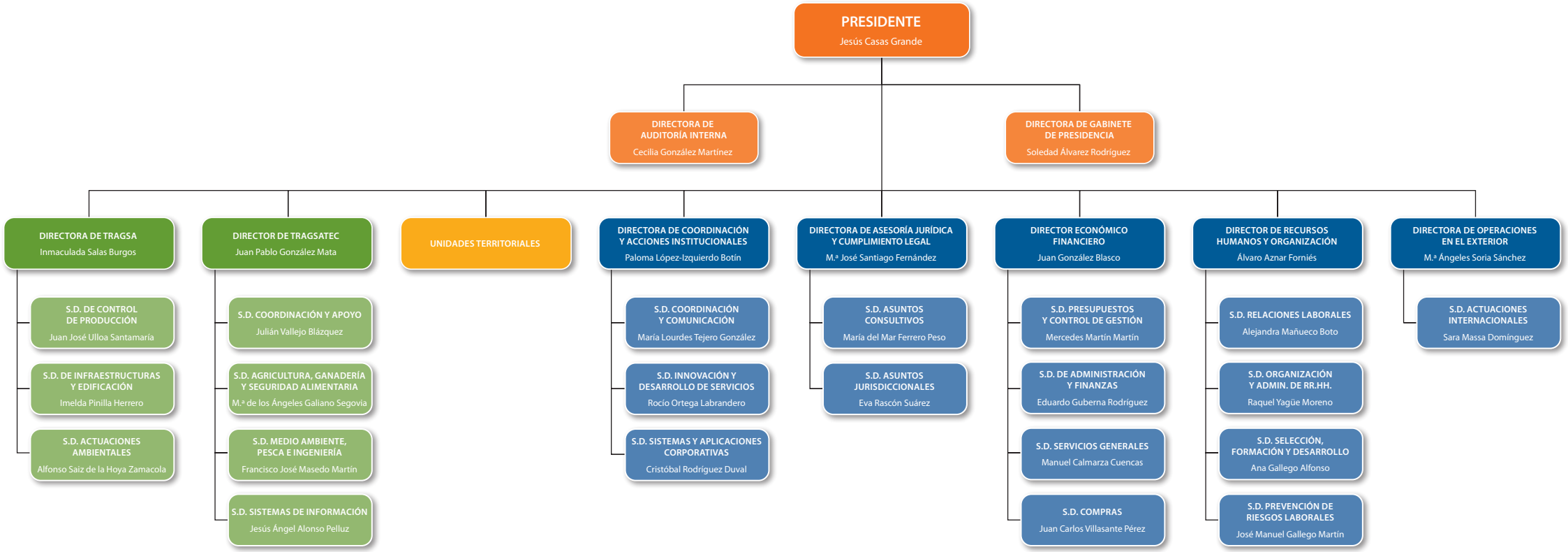
PRESIDENTE
Jesús Casas Grande
DIRECTORA DE AUDITORÍA INTERNA
Cecilia González Martínez
DIRECTORA DE GABINETE DE PRESIDENCIA
Soledad Álvarez Rodríguez
DIRECTORA DE TRAGSA
Inmaculada Salas Burgos
S.D. DE CONTROL DE PRODUCCIÓN
Juan José Ulloa Santamaría
S.D. DE INFRAESTRUCTURAS Y EDIFICACIÓN
Imelda Pinilla Herrero
S.D. ACTUACIONES AMBIENTALES
Alfonso Saiz de la Hoya Zamacola
DIRECTOR DE TRAGSATEC
Juan Pablo González Mata
S.D. COORDINACIÓN Y APOYO
Julián Vallejo Blázquez
S.D. AGRICULTURA, GANADERÍA Y SEGURIDAD ALIMENTARIA
M.ª de los Ángeles Galiano Segovia
S.D. MEDIO AMBIENTE, PESCA E INGENIERÍA
Francisco José Masedo Martín
S.D. SISTEMAS DE INFORMACIÓN
Jesús Ángel Alonso Pelluz
UNIDADES TERRITORIALES
DIRECTORA DE COORDINACIÓN Y ACCIONES INSTITUCIONALES
Paloma López-Izquierdo Botín
S.D. COORDINACIÓN Y COMUNICACIÓN
María Lourdes Tejero González
S.D. INNOVACIÓN Y DESARROLLO DE SERVICIOS
Rocío Ortega Labrandero
S.D. SISTEMAS Y APLICACIONES CORPORATIVAS
Cristóbal Rodríguez Duval
DIRECTORA DE ASESORÍA JURÍDICA Y CUMPLIMIENTO LEGAL
M.ª José Santiago Fernández
S.D. ASUNTOS CONSULTIVOS
María del Mar Ferrero Peso
S.D. ASUNTOS JURISDICCIONALES
Eva Rascón Suárez
DIRECTOR ECONÓMICO FINANCIERO
Juan González Blasco
S.D. PRESUPUESTOS Y CONTROL DE GESTIÓN
Mercedes Martín Martín
S.D. DE ADMINISTRACIÓN Y FINANZAS
Eduardo Guberna Rodríguez
S.D. SERVICIOS GENERALES
Manuel Calmarza Cuencas
S.D. COMPRAS
Juan Carlos Villasante Pérez
DIRECTOR DE RECURSOS HUMANOS Y ORGANIZACIÓN
Álvaro Aznar Forniés
S.D. RELACIONES LABORALES
Alejandra Mañueco Boto
S.D. ORGANIZACIÓN Y ADMIN. DE RR.HH.
Raquel Yagüe Moreno
S.D. SELECCIÓN, FORMACIÓN Y DESARROLLO
Ana Gallego Alfonso
S.D. PREVENCIÓN DE RIESGOS LABORALES
José Manuel Gallego Martín
DIRECTORA DE OPERACIONES EN EL EXTERIOR
M.ª Ángeles Soria Sánchez
S.D. ACTUACIONES INTERNACIONALES
Sara Massa Domínguez